Jahreslosung 2014

Gott nahe zu sein ist mein Glück

Kanon zu drei Stimmen von Jochen Rieger

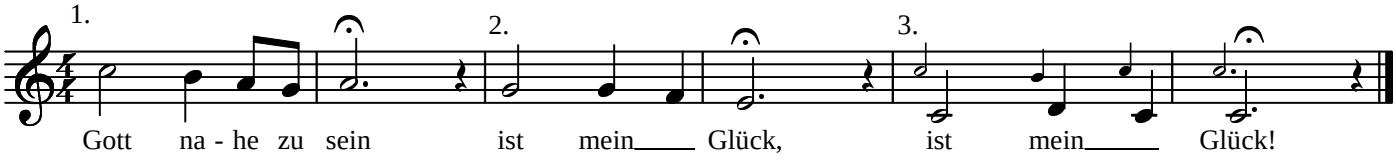

© jrieger-music 2012, Greifenstein