

ERFÜLLE MICH

ca. 126

Danny Hepf

Intro

G5

F5

C57



G5

C5

D5



Vers

G

C

G



1. Wo ich ge - he trag ich ei - ne Kraft in mir. _____

F

G

C



Knis - ternd, fun - kelnd, schö - ner noch als Glanz - pa - pier.

G

E \flat

F

G

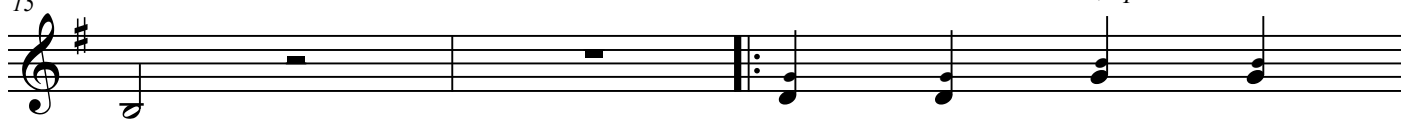
Oberstimme nur Vers 1, optional

Ein Ge - schenk, ganz
2. Dei - ne Lie - be

C

G

F



wun - der - bar und un - ver - dient. _____
gilt für al - le Men - schen gleich. _____

G

C

G



Le - bens - was - ser, Quel - le, die nie - mals ver - siegt. _____ Oh _____
Muss man nicht ver - steh'n, be - fol - gen reicht. _____ Oh _____

ERFÜLLE MICH

24 G D/F# B \flat m7 **Prechorus** C

Kein Tro - pfen auf den hei - ßen Stein,
Herr, lass mich kei - ne Pla - ge sein,

27 D/F# E \flat m7 C G

bin Re - gen - nass vom Ü - ber - maß, das du in
son - dern ein Feu - er in der Nacht, das du in

30 D C **Chorus**

mich ge - gos - sen hast. Er - fül - le mich,
mich ge - gos - sen hast.

33 G B \flat 7 C

gieß dei - ne Lie - be aus, dass ich sie um mich ver - brei -

36 D G B \flat 7

- te. Als dein Kind geh ich durch die - se Welt,

39 C D E \flat m *Bandeinsatz bei letztem Chorus*

dass dei - ne Lie - be mich lei - te. Al - les was ich hab, al - les

42 E \flat m/D C \flat maj9 C \flat m

was ich brauch, kommt von dir her. Oh, er - fül - le mich,

45 G B \flat 7 C

denn bin ich so er - füllt kann ich viel - leicht al - le an -

ERFÜLLE MICH

48 **D** **G5 Interlude A**

51 **F5** **C57** **G5**

54 **C5** **D5** zu **Vers 2**

57 **G5 Interlude B** *Band halftime feel* **F5**

60 **C57** **G5**

63 **C5** **D** **Chorus** *nur Klavier, weiter halftime feel* **D.S. al Coda**

D **Outro** **G** **D/F#**

69 **Em** **Bb**

71 **C** **Cm** **G**

rit.